

1 - Relie les syllabes :

(les mots sont soulignés dans le texte)

or	●	●	vre
au	●	●	te
tan	●	●	line
gro	●	●	près
vi	●	●	gnon

2 - Écris les mots dictés :

● _____

◀ _____

▲ _____

★ _____

■ _____

Et c'était une pauvre petite fille
qui s'appelait Tiffany.

Elle était orpheline et se rendait
auprès d'une vieille tante grognon
chez qui elle allait vivre désormais.

3 - Complète avec les mots du texte :

..... c'était une pauvre fille

qui s'appelait Tiffany.

..... était orpheline et se rendait

auprès d'..... vieille

grognon qui

elle allait vivre

désormais.

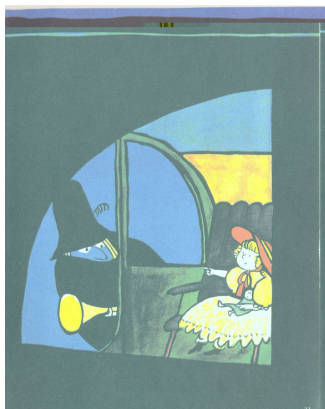

École Ouverte et Centre de Loisirs associé Albert Einstein - cp - Bertrand Quinet - Ivry-sur-Seine - **Fiche 12**

4 - Vrai ou faux :

Ses parents l'envoient en pension

Sa tante est très jeune.....

Elle va chez sa tante en vacances.....

Elle est très contente.....

Sa tante a mauvais caractère.....

